

LE PROJET EDUCATIF

L'école Saint Joseph se veut accueillante et demeure à l'écoute de chaque enfant ainsi que de chaque famille.

Sa première préoccupation demeure axée sur la place et le respect de l'enfant.

Le projet éducatif constitue en effet ce que la loi désigne comme « le caractère propre » de l'enseignement catholique. Il est le garant de l'unité de l'école, de la communauté qui le constitue et de sa mission. (Chef d'établissement, enseignants, parents, élèves, personnel OGEC, APEL)

Ce projet est nourri des orientations de l'Église et plus particulièrement des directives émanant de notre tutelle la Direction Diocésaine.

L'Évangile est notre référence « c'est le Christ qui en est le fondement [...] les principes évangéliques font de l'école catholique, une école de l'amour et de la vérité. La recherche de la vérité doit être menée en honorant la liberté qui fonde la dignité humaine. »

Il est détaillé ci-après et poursuit notamment les objectifs suivants :

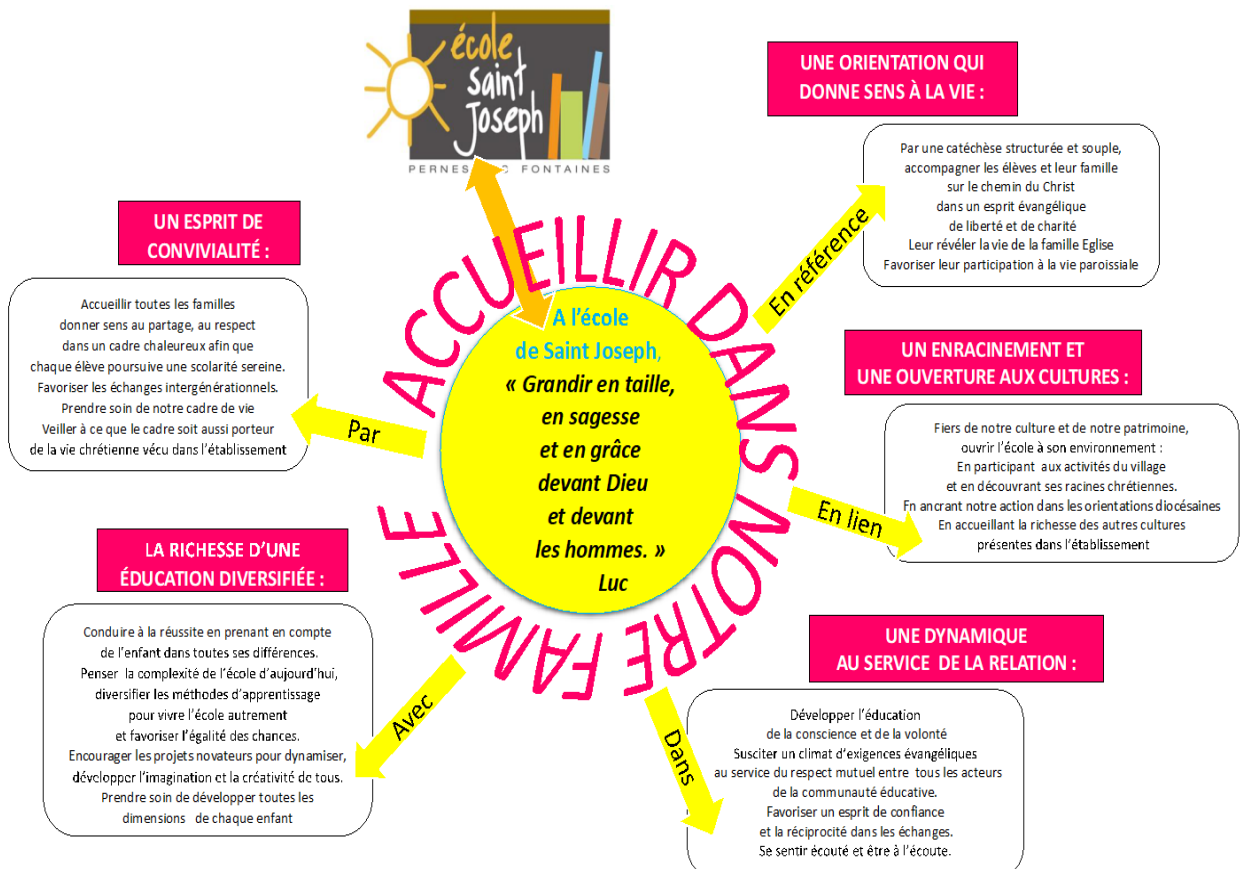

4 axes pédagogiques sont à ce titre privilégiés :

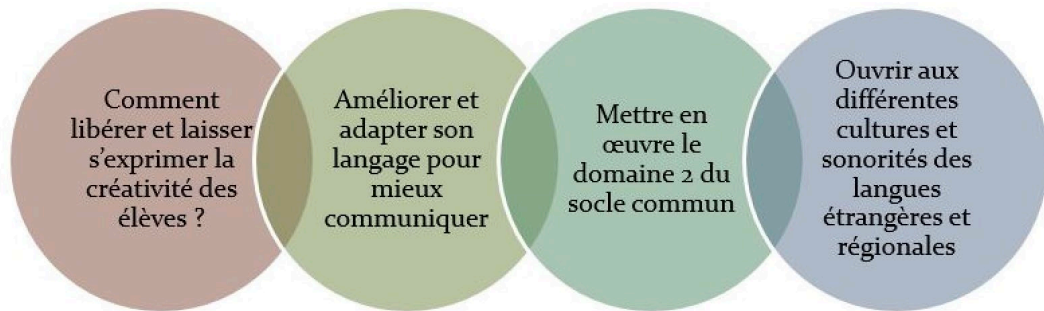

LE PROJET PASTORAL

L'école **Saint-Joseph**, établissement catholique d'enseignement ouvert à tous, s'inscrit dans la lignée de l'enseignement catholique et veut ainsi accueillir les enfants en leur proposant ses valeurs, dans le respect des convictions de chacun.

Le projet pastoral consiste ainsi à annoncer la parole de Dieu, célébrer le Christ en Église et servir son prochain, selon les axes développés ci-après :

ANNONCER

- Proposer de découvrir ou d'approfondir la culture, les traditions et les valeurs chrétiennes.
- Marquer les périodes liturgiques par des signes, des symboles, des textes et des moments de réflexion ou d'échanges avec la paroisse.

CELEBRER

- Proposer à tous :
 - de concevoir, construire et animer des temps de célébrations liturgiques pour l'Avent, la Saint-Joseph, le Carême, la rentrée et la fin d'année.
 - des temps de prières.
- Créer et animer une véritable communauté d'Eglise : l'école est en effet un microcosme où on passe beaucoup de temps que l'on soit enseignant, personnel ou élève. En lien avec les parents, c'est de fait une communauté.

SERVIR

- Comme le Christ, nous souhaitons nous mettre au service de l'autre, en nous faisant son prochain. Servir, c'est accueillir, se respecter et s'ouvrir :

Accueillir :

- Les nouveaux membres de l'équipe éducative.
- Les nouveaux élèves et leurs parents, en les considérant comme partenaires.
- Les intervenants extérieurs.

Notre mission est d'accompagner, de partager et d'assurer une bonne intégration de tous.

Se respecter :

- Permettre à chacun d'accueillir le projet éducatif de l'école et vivre les valeurs chrétiennes qui en découlent.
- Respecter les convictions de tous dans le cadre de la liberté de conscience.
- Cheminer ensemble en tant que communauté chrétienne.
- Favoriser les relations d'estime dans un climat fraternel.